

LATVIJAS REPUBLIKA

ZEMES ROBEŽU PLĀNS

Zemes vienības kadastra apzīmējums: 8044 005 0770

Adrese: Ārputnu iela 8, Kadaga, Ādažu novads



Plāns izgatavots pamatojoties uz 2016. gada 23.augusta Ādažu novada domes lēmumu Nr.152 "Par Kadagas ciema centrālās daļas detālpārplānojuma projekta apstiprināšanu" un 2020. gada 25.februāra Ādažu novada domes lēmumu Nr.46 "Par nekustamā īpašuma "Ziemeļvēji" sadalīšanu."

Zemes vienība izveidota, sadalot zeme vienību ar kadastra apzīmējumu 80440050467

Robežas uzmērītas 30.04.2020.

Zemes vienības platība 0.3560 ha

Plāna mērogs 1:1000

SIA "A2 Grupa" valdes locekle		Anda Gaile	11.05.2020.
Ierosinātājs ir informēts par kadastrālās uzmērīšanas laikā veiktajām darbībām, to rezultātiem		Ādažu novada domes pilnvarotais pārstāvis Vollijs Kuks	11.05.2020.

ZEMES VIENĪBAS
IZVIETOJUMA SHĒMA



ZEMES VIENĪBA UZMĒRĪTA
LKS-92 TM
Mēroga koeficients: 0.999606

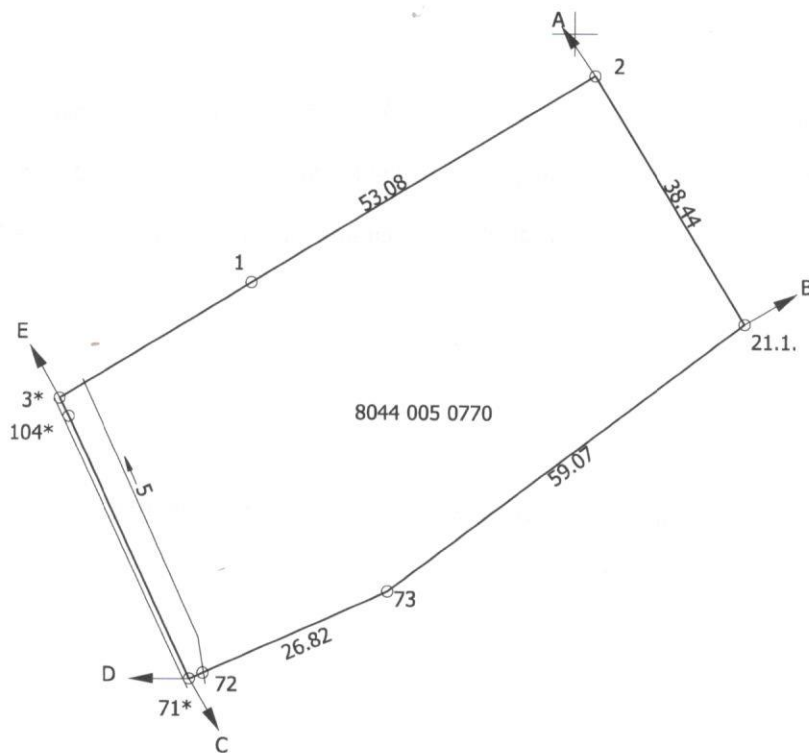

x=327100
y=522200

Robežojošo zemes vienību saraksts:

- no A līdz B: 80440050772- "Ziemeļvēji"
- no B līdz C: 80440050206- Ārputnu iela 14
- no C līdz D: 80440050644
- no D līdz E: 80440050640
- no E līdz A: 80440050769- Ārputnu iela 6

Zemes vienības platība 0.3560 ha
Plāna mērogs 1:1000

Mērnieks Anda Gaile (sertifikāta Nr.AB0023, derīgs no 2010.gada 27.maija līdz 2020.gada 26.maijam) apliecina, ka plāns izgatavots atbilstoši Ministra kabineta 2011.gada 27.decembra noteikumiem Nr.1019 "Zemes kadastrālās uzmērīšanas noteikumi"

Anda Gaile

30.04.2020.

LATVIJAS REPUBLIKA

SITUĀCIJAS PLĀNS

Zemes vienības kadastra apzīmējums: 8044 005 0770

Adrese: Ārputnu iela 8, Kadaga, Ādažu novads

Situācijas elementi uzņēmīti 30.04.2020.

Zemes vienības platība 0.3560 ha

Plāna mērogs 1:1000

SIA "A2 Grupa" valdes locekle		Anda Gaile	11.05.2020.
Ierosinātājs ir informēts par kadastrālās uzņēmīšanas laikā veiktajām darbībām, to rezultātiem		Ādažu novada domes pilnvarotais pārstāvis Vollisjs Kuks	11.05.2020.

ZEMES LIETOŠANAS VEIDU EKSPĻIKĀCIJA

Zemes vienības platība ha	Lauksaimniecībā izmantojama zeme	Tajā skaitā				Meži	Krūmāji	Purvi	Ūdensobjektu zeme	tajā skaitā		Zeme zem ēkām un pagalmiem	Zeme zem ceļiem	Pārējās zemes
		Arāmzeme	Augļu dārzī	Plavas	Ganības					Zem ūdeņiem	Zem zivju dīķiem			

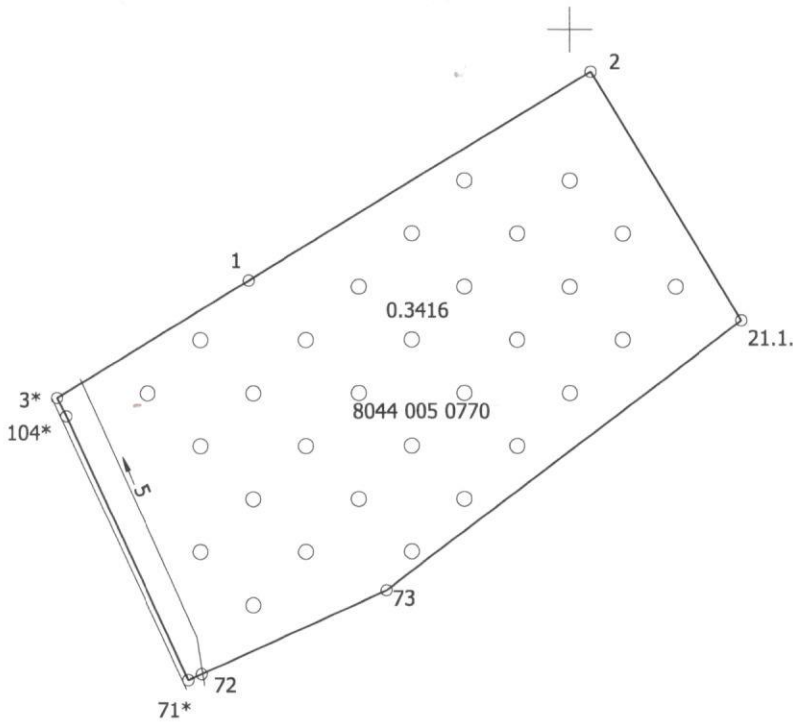

x=327100
y=522200

Plāna mērogs 1:1000

Mērnieks Anda Gaile (sertifikāta Nr.AB0023, derīgs no 2010.gada 27.maija līdz 2020.gada 26.maijam) apliecina, ka plāns izgatavots atbilstoši Ministra kabineta 2011.gada 27.decembra noteikumiem Nr.1019 "Zemes kadastrālās uzmērīšanas noteikumi"

Anda Gaile

30.04.2020.

LATVIJAS REPUBLIKA

INFORMĀCIJA PAR APGRŪTINĀJUMIEM



Zemes vienības kadastra apzīmējums: 8044 005 0770

Adrese: Ārputnu iela 8, Kadaga, Ādažu novads

Zemes vienībai apgrūtinājumi nav noteikti.

Zemes vienības platība 0.3560 ha

Sagatavota 30.04.2020.

Saskaņoja: Ādažu novada domes Saimniecības un infrastruktūras daļas nekustamā īpašuma speciālists	paraksts	Vollijs Kuks	13.05.2020.
SIA "A2 Grupa" valdes locekle		Anda Gaile	13.05.2020.
Ierosinātais ir informēts par kadastrālās uzmērīšanas laikā veiktajām darbībām, to rezultātiem		Ādažu novada domes pilnvarotais pārstāvis Vollijs Kuks	11.05.2020.
Mērnieks Anda Gaile (sertifikāta Nr.AB0023, derīgs no 2010.gada 27.maija līdz 2020.gada 26.maijam) apliecina, ka plāns izgatavots atbilstoši Ministra kabineta 2011.gada 27.decembra noteikumiem Nr.1019 "Zemes kadastrālās uzmērīšanas noteikumi"		Anda Gaile	11.05.2020.