

Grafiskais pielikums ceļa servitūta līgumam

Piekrītu servitūta ceļa starp Podnieku iela 10 un Podnieku iela 14 izmantošanai. Izstrādājot ceļu plānojumu saglabāt iespēju nākotnē man plānot ceļa atzaru pretējā virzienā jebkurā vietā aiz Podnieku ielas 14. Izstrādāto plānojumu saskaņot ar mani.

x = 325100
y = 521500

x = 325100
y = 521600

2021.09.20 *Celma* Agija Celma

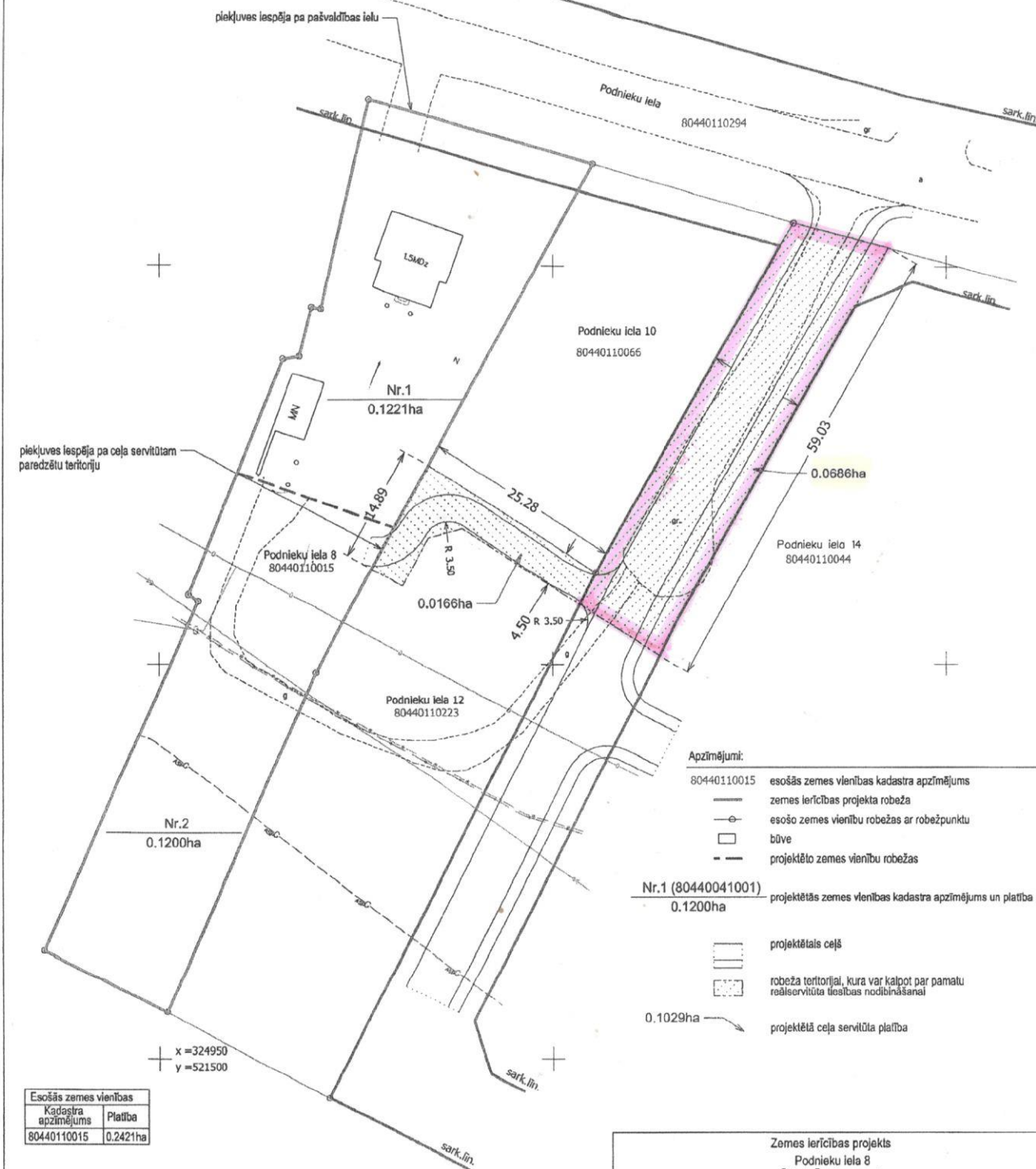

Zemes ierīcības projekts Podnieku iela 8 Ādaži, Ādažu novads	
Mērogs 1:500 Koordinātu sistēma: LKS-92 Mēroga koeficients 0.999606	Kartogrāfiska materiāla pamatne - Zemes robežu plāns M 1: 500, (SIA BaltSurvey, 22.02.2006.)
Nekustamā īpašuma "Podnieku iela 8" īpašnieks	Laima Šutele
Zemes ierīkotāja Marija Laganovska	Zemes ierīkotāja sertifikāta Nr.AA0056, izdots 07.12.2010. derīgs līdz 06.12.2025